

Jahresbericht 2020

myBIGGESTwish e.V.

1. Finanzen

Wir teilen unsere finanziellen Geschäfte in zwei Bereiche ein. Wir haben zum einen ein **administratives Konto**, auf die die Mitgliedsbeiträge fließen. Mit diesem Geld begleichen wir administrative Kosten (Website, Bank). Und zum anderen haben wir ein reines **Spendenkonto**, wo ausschließlich Spenden und Einnahmen unserer Aktionen/Events drauffließen. **100% von letzterem kommt vor Ort an!**

Administratives Konto

Datum	Betrag	Bezeichnung
Sep 20	- 24,36 €	Notarkosten
	99,36 €	Startkapital
Nov 20	100,00 €	Startkapital
	- 87,00 €	Website Baukosten Jahreskosten
	- 36,28 €	Domain & Emailfach Jahreskosten
Dez 20	- 3,20 €	Portokosten Bank
	77,00 €	Mitgliedsbeiträge 2020
Einnahmen	276,36 €	
Ausgaben	- 150,84 €	
GESAMT Saldo	125,52 €	Kontostand 04.01.2021

Spendenkonto

Datum	Betrag	Bezeichnung
Sep 20	200,00 €	Spende
Nov 20	739,00 €	Einnahmen Kuchenverkauf
	- 44,00 €	Ausgaben Kuchenverkauf
	- 95,00 €	Einbehaltung Wechselgeldkasse
	1.445,00 €	Spenden
Dez 20	1.599,00 €	Spenden
Einnahmen	3.983,00 €	
Ausgaben	- 139,00 €	
GESAMT Saldo	3.844,00 €	Kontostand 04.01.2021

Vermögenswerte

(zum 04.01.2021)

Administratives Konto	125,52 €
Spendenkonto	3.844,00 €
Sonstiges	95,00 €
GESAMT	4.064,52 €

1.1. Spendenstatistiken

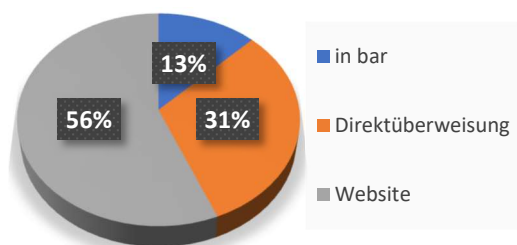

Art der Spenden

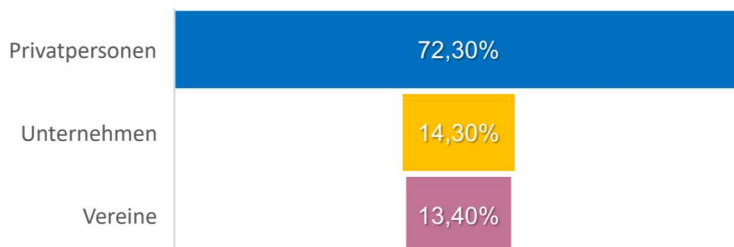

Herkunft der Spenden

2. Mitglieder

Wir hatten in den knapp 4 Monaten nach der Gründung eine erfreulich positive Mitgliederentwicklung. Zum Ende des Jahres 2020 hatten wir 20 Mitglieder.

Durchschnittsalter: **35 Jahre**

Einnahmen durch Mitgliedsbeiträge: **420,00€** pro Jahr
(Stand 04.01.2021)

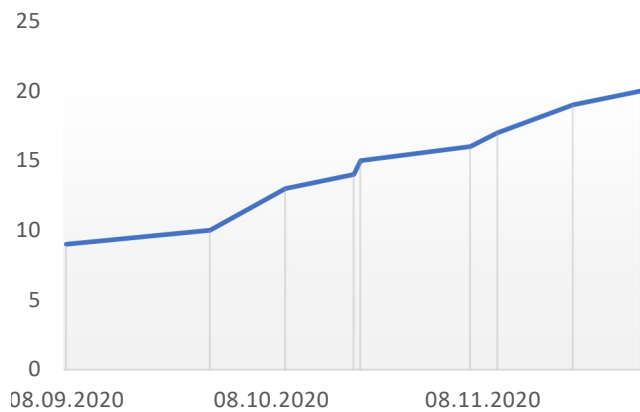

Mitgliederentwicklung

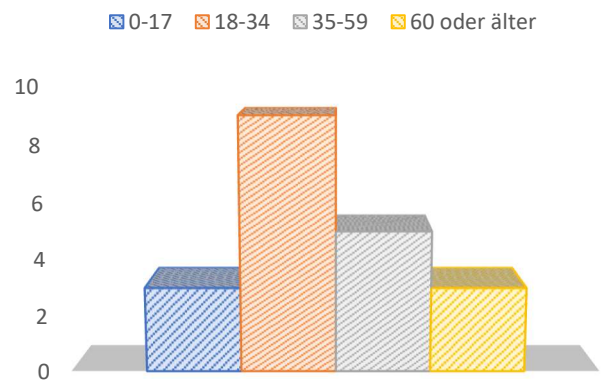

Altersstruktur

(gez. 1. Vorsitzender)

Jareem Khawaja